

平成22年度

国際学術交流の現状

琉球大学

平成23年 5月

琉球大学学術国際部国際課

# 1.学術交流の現状

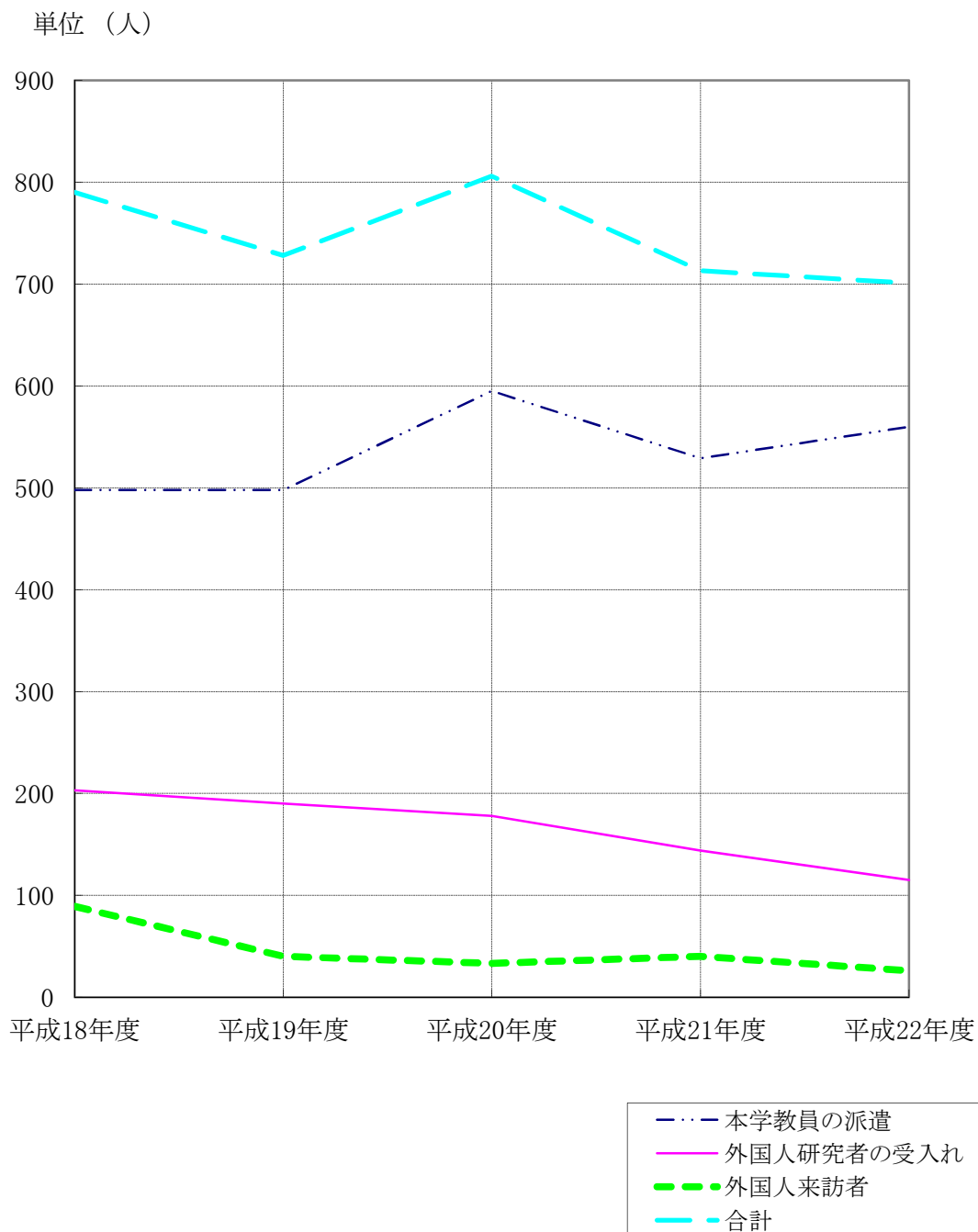

| 区 分        | 平成18年度 | 平成19年度 | 平成20年度 | 平成21年度 | 平成22年度 |
|------------|--------|--------|--------|--------|--------|
| 本学教員の派遣    | 498    | 498    | 595    | 529    | 560    |
| 外国人研究者の受入れ | 203    | 190*   | 178    | 144    | 115    |
| 外国人来訪者     | 89     | 40     | 33     | 40     | 26     |
| 合 計        | 790    | 728    | 806    | 713    | 701    |

\*第21回太平洋学術会議出席者(267名)は含まない。

## 2. 本学研究者の派遣

### (1) 経費別

| 区 分                           | 平成17年度      | 平成18年度      | 平成19年度      | 平成20年度       | 平成21年度       | 平成22年度       |
|-------------------------------|-------------|-------------|-------------|--------------|--------------|--------------|
| 海外先進教育研究実践支援プログラム ※1          | 3           | 1           | 0           | 5            | -            | -            |
| 科学研究費補助金                      | (11)<br>114 | (15)<br>115 | (19)<br>102 | (21)<br>117  | (16)<br>112  | (16)<br>112  |
| 科学技術振興調整費<br>(ライジングスタープログラム等) | 0           | 0           | 0           | 0            | (2)<br>18    | (5)<br>14    |
| 大学教育改革支援(文部科学省)               | 6           | 0           | 0           | (5)<br>19    | (14)<br>27   | (3)<br>5     |
| 研究拠点形成費等補助金<br>(21世紀COE) ※2   | (2)<br>8    | (3)<br>28   | (1)<br>26   | (4)<br>23    | -            | -            |
| 日本学術振興会                       | (3)<br>4    | (1)<br>3    | (2)<br>5    | 1            | (2)<br>3     | 2            |
| 国際協力機構(JICA)                  | 3           | 3           | 3           | 1            | 2            | 2            |
| 国際交流奨励事業等<br>(琉球大学後援財団)       | (6)<br>15   | 2           | (2)<br>2    | (2)<br>2     | (2)<br>4     | (3)<br>4     |
| 国内資金(寄附金を含む)                  | (19)<br>174 | (33)<br>195 | (37)<br>242 | (48)<br>332  | (68)<br>295  | (77)<br>358  |
| 外国政府・研究機関等                    | (3)<br>21   | (7)<br>33   | (4)<br>11   | (560)<br>9   | (1)<br>16    | (2)<br>11    |
| 私 費                           | (7)<br>127  | (6)<br>118  | (2)<br>107  | (9)<br>86    | (4)<br>52    | (5)<br>52    |
| 合 計                           | (51)<br>475 | (65)<br>498 | (67)<br>498 | (649)<br>595 | (109)<br>529 | (111)<br>560 |

( )内の数字は国際交流協定締結大学との交流に基づくもので、平成13年度以降について記載した。  
 ※1「在外研究員」の名称は、平成16年度法人化に伴い、「海外先進教育研究実践支援プログラム」に名称変更  
 ※2 研究拠点形成費等補助金(21世紀COE)は平成20年度で事業終了。

### (2) 国(地域)別(平成22年度)

| 国(地域)名                 | 派遣者数    | 国(地域)名 | 派遣者数                   | 国(地域)名                | 派遣者数    |                          |        |        |    |
|------------------------|---------|--------|------------------------|-----------------------|---------|--------------------------|--------|--------|----|
| アジア<br>297人<br>(49.4%) | インド     | 8      | オセアニア<br>20人<br>(3.3%) | オーストラリア               | 10      | ヨーロッパ<br>114人<br>(19.0%) | アイルランド | 2      |    |
|                        | インドネシア  | 25     |                        | ニュージーランド              | 3       |                          | イギリス   | 12     |    |
|                        | ウズベキスタン | 1      |                        | ミクロネシア                | 1       |                          | イタリア   | 7      |    |
|                        | 韓国      | 66     |                        | キリバス                  | 2       |                          | オーストリア | 4      |    |
|                        | カンボジア   | 4      | フィジー                   | 4                     | オランダ    |                          | 6      |        |    |
|                        | シンガポール  | 10     | アフリカ<br>9人<br>(1.5%)   | ケニア                   | 1       |                          | ギリシア   | 2      |    |
|                        | スリランカ   | 4      |                        | スーダン                  | 4       |                          | スイス    | 5      |    |
|                        | タイ      | 37     |                        | ボツワナ                  | 2       |                          | スウェーデン | 1      |    |
|                        | 台湾      | 46     |                        | マダガスカル                | 1       |                          | スペイン   | 12     |    |
|                        | 中国      | 42     |                        | モーリシャス                | 1       |                          | チェコ    | 2      |    |
|                        | ネパール    | 1      |                        | 北米<br>146人<br>(24.3%) | カナダ     |                          | 15     | デンマーク  | 12 |
|                        | バングラデシュ | 2      |                        |                       | アメリカ合衆国 |                          | 131    | ドイツ    | 25 |
|                        | フィリピン   | 5      |                        |                       |         |                          |        | フィンランド | 3  |
|                        | ブータン    | 2      |                        |                       |         |                          | フランス   | 12     |    |
|                        | ベトナム    | 9      | 中南米<br>11人<br>(1.8%)   | アルゼンチン                | 2       |                          | ベルギー   | 2      |    |
|                        | マレーシア   | 4      |                        | ドミニカ共和国               | 2       |                          | ポーランド  | 2      |    |
| ラオス                    | 31      | ブラジル   |                        | 7                     | ポルトガル   | 5                        |        |        |    |
| 中近東<br>4人<br>(0.7%)    | イラン     | 1      |                        |                       |         |                          |        |        |    |
|                        | トルコ     | 2      |                        |                       |         |                          |        |        |    |
|                        | シリア     | 1      |                        |                       |         |                          |        |        |    |
|                        |         |        |                        | 合計(52ヶ国・地域)           | 601人    |                          |        |        |    |

※派遣先国(地域)が複数ある場合は、すべて記載した。

## (3) 部局・経費別 (平成22年度 本学研究者の派遣)

|            | 海外先進教育研究実践<br>プログラム | 科学研究費補助金    | 科学技術振興調整費<br>(ライジンプログラム等) | 大学教育改革支援<br>(文部科学省) | 日本学術振興会 | 国際協力機構<br>(JICA) | 国際交流奨励事業等<br>(琉球大学後援財団) | (寄付金を含む)<br>国内資金 | 外国政府・研究機関等 | 私<br>費    | 合<br>計       |
|------------|---------------------|-------------|---------------------------|---------------------|---------|------------------|-------------------------|------------------|------------|-----------|--------------|
| 事務局        |                     |             |                           |                     |         |                  |                         | (2)<br>6         |            |           | (2)<br>6     |
| 法文         |                     | (9)<br>32   |                           |                     |         | 2                | (2)<br>2                | (20)<br>61       |            | (2)<br>6  | (33)<br>103  |
| 観光         |                     | 2           |                           |                     |         |                  | (4)<br>15               |                  |            | 1         | (4)<br>18    |
| 教育         |                     | (2)<br>9    |                           |                     |         |                  | (1)<br>13               |                  |            | (1)<br>9  | (4)<br>31    |
| 理学         |                     | (2)<br>20   |                           |                     |         |                  | (10)<br>30              |                  |            | (1)<br>5  | (13)<br>55   |
| 医学         |                     | 16          |                           | (1)<br>3            |         |                  | (5)<br>64               | 1                | 1          | 10        | (6)<br>95    |
| 病院         |                     | 2           |                           | (2)<br>2            |         |                  | (3)<br>53               |                  | 2          | 1         | (5)<br>60    |
| 工学         |                     | 6           |                           |                     |         | (1)<br>1         | (21)<br>52              | (1)<br>1         | (1)<br>1   | (1)<br>7  | (24)<br>67   |
| 農学         |                     | (1)<br>13   | (3)<br>3                  |                     | 2       |                  |                         | 19               | (1)<br>5   | 3         | (5)<br>45    |
| 法務研        |                     | 1           |                           |                     |         |                  | (3)<br>3                |                  |            |           | (3)<br>4     |
| 保セ         |                     |             |                           |                     |         |                  | 1                       |                  |            |           | 1            |
| 熱生研        |                     | (1)<br>3    |                           |                     |         |                  | (5)<br>21               |                  | 2          | 9         | (6)<br>35    |
| 産学連<br>携機構 |                     |             |                           |                     |         |                  | 4                       |                  |            |           | 4            |
| 機器<br>分析   |                     |             |                           |                     |         |                  |                         |                  |            |           | 0            |
| 生涯<br>学習   |                     |             |                           |                     |         |                  | 1                       |                  |            |           | 1            |
| 情報セ        |                     | 3           |                           |                     |         |                  |                         |                  |            |           | 3            |
| 留学セ        |                     | 1           |                           |                     |         |                  | (2)<br>6                |                  |            |           | (2)<br>7     |
| 外国セ        |                     |             |                           |                     |         |                  | 3                       |                  |            |           | 3            |
| 大教セ        |                     | (1)<br>2    |                           |                     |         |                  | (1)<br>2                |                  |            | 1         | (2)<br>5     |
| 就職セ        |                     |             |                           |                     |         |                  | 1                       |                  |            |           | 1            |
| 亜熱帯<br>島嶼  |                     | 2           | (2)<br>11                 |                     |         |                  | 3                       |                  |            |           | (2)<br>16    |
| 合 計        | 0                   | (16)<br>112 | (5)<br>14                 | (3)<br>5            | 2       | 2                | (3)<br>4                | (77)<br>358      | (2)<br>11  | (5)<br>52 | (111)<br>560 |

注1. ( )内の数字は国際交流協定締結大学との交流で、内数である。

注2. 経費の出所が2機関以上の場合、主たる経費で区分した。

## (4) 部局・国別(平成22年度 本学研究者の派遣)

| 区 分                      |           | 事務 | 法文  | 観光 | 教育 | 理学 | 医学  | 病院 | 工学 | 農学 | 法務 | 保七 | 熟生研 | 産学 | 機器 | 生涯 | 情七 | 留七 | 外七 | 大七 | 就七 | 亜熱帯 | 合計  |    |
|--------------------------|-----------|----|-----|----|----|----|-----|----|----|----|----|----|-----|----|----|----|----|----|----|----|----|-----|-----|----|
| アジア<br>297人<br>(49.4%)   | インド       |    | 1   |    |    |    | 2   |    | 1  |    |    |    | 4   |    |    |    |    |    |    |    |    |     | 8   |    |
|                          | インドネシア    |    | 1   | 3  |    | 9  | 7   | 1  |    | 3  |    |    | 1   |    |    |    |    |    |    |    |    |     | 25  |    |
|                          | ウズベキスタン   |    | 1   |    |    |    |     |    |    |    |    |    |     |    |    |    |    |    |    |    |    |     | 1   |    |
|                          | 韓国        |    | 14  | 3  | 3  | 4  | 8   | 4  | 22 | 2  |    |    | 2   |    |    |    |    | 3  |    | 1  |    |     | 66  |    |
|                          | カンボジア     |    | 2   |    |    |    |     |    |    | 1  |    |    |     |    |    |    |    |    |    |    |    |     | 1   | 4  |
|                          | シンガポール    |    | 2   | 1  | 2  |    |     | 1  | 2  |    |    |    |     |    |    |    |    |    |    |    |    |     | 2   | 10 |
|                          | スリランカ     |    |     |    |    |    | 1   |    |    |    | 2  |    |     | 1  |    |    |    |    |    |    |    |     |     | 4  |
|                          | タイ        |    | 13  | 3  |    | 7  | 1   |    | 5  | 2  |    |    |     | 2  |    |    |    |    |    |    |    |     | 4   | 37 |
|                          | 台湾        |    | 8   | 1  | 8  | 9  | 4   | 2  | 4  |    |    |    |     | 6  |    |    |    |    | 2  |    |    |     | 2   | 46 |
|                          | 中国        |    | 8   |    | 3  | 1  | 9   | 7  | 6  | 5  |    |    |     | 1  |    |    |    |    |    |    |    | 1   | 1   | 42 |
|                          | ネパール      |    |     |    |    |    | 1   |    |    |    |    |    |     |    |    |    |    |    |    |    |    |     |     | 1  |
|                          | バングラデシュ   |    | 1   |    |    |    |     |    |    |    |    |    |     |    |    |    |    |    |    |    |    |     | 1   | 2  |
|                          | フィリピン     |    | 2   |    |    | 2  | 1   |    |    |    |    |    |     |    |    |    |    |    |    |    |    |     |     | 5  |
|                          | ブータン      |    |     |    |    |    |     |    |    |    | 2  |    |     |    |    |    |    |    |    |    |    |     |     | 2  |
|                          | ベトナム      |    |     |    | 2  | 1  |     |    | 1  | 3  |    |    |     | 2  |    |    |    |    |    |    |    |     |     | 9  |
| マレーシア                    |           |    |     |    | 1  | 1  |     |    |    |    |    |    | 2   |    |    |    |    |    |    |    |    |     | 4   |    |
| ラオス                      | 1         | 3  | 1   | 1  |    | 10 | 10  |    |    |    |    |    | 5   |    |    |    |    |    |    |    |    |     | 31  |    |
| 中近東<br>4人<br>(0.7%)      | イラン       |    |     |    |    |    |     |    | 1  |    |    |    |     |    |    |    |    |    |    |    |    |     | 1   |    |
|                          | トルコ       |    |     |    |    |    | 2   |    |    |    |    |    |     |    |    |    |    |    |    |    |    |     | 2   |    |
|                          | シリア       |    |     |    |    |    | 1   |    |    |    |    |    |     |    |    |    |    |    |    |    |    |     | 1   |    |
| オセアニア<br>20人<br>(3.3%)   | オーストラリア   |    | 1   | 1  |    |    | 1   | 2  |    |    |    |    | 1   |    |    |    |    |    |    |    |    | 4   | 10  |    |
|                          | ニュージーランド  |    |     |    |    |    | 2   |    |    |    |    |    |     |    |    |    |    |    |    |    |    | 1   | 3   |    |
|                          | ミクロネシア    |    |     |    |    |    |     |    |    | 1  |    |    |     |    |    |    |    |    |    |    |    |     | 1   |    |
|                          | キリバス      |    |     |    |    |    |     |    |    |    |    |    | 2   |    |    |    |    |    |    |    |    |     | 2   |    |
|                          | フィジー      |    | 3   | 1  |    |    |     |    |    |    |    |    |     |    |    |    |    |    |    |    |    |     | 4   |    |
| アフリカ<br>9人<br>(1.5%)     | ケニア       |    |     | 1  |    |    |     |    |    |    |    |    |     |    |    |    |    |    |    |    |    |     | 1   |    |
|                          | スーダン      |    |     |    |    |    | 4   |    |    |    |    |    |     |    |    |    |    |    |    |    |    |     | 4   |    |
|                          | ボツワナ      |    |     |    |    |    |     |    |    | 2  |    |    |     |    |    |    |    |    |    |    |    |     | 2   |    |
|                          | マダガスカル    |    |     |    |    | 1  |     |    |    |    |    |    |     |    |    |    |    |    |    |    |    |     | 1   |    |
|                          | モーリシャス    |    |     |    |    |    |     |    |    | 1  |    |    |     |    |    |    |    |    |    |    |    |     | 1   |    |
| 北米<br>146人<br>(24.3%)    | カナダ       |    | 5   |    | 1  | 1  | 4   | 1  | 1  |    |    | 1  | 1   |    |    |    |    |    |    |    |    |     | 15  |    |
|                          | アメリカ合衆国   | 5  | 22  | 3  | 7  | 7  | 25  | 23 | 14 | 8  | 3  |    | 3   | 2  |    | 1  | 1  | 2  | 1  | 2  |    | 2   | 131 |    |
| 中南米<br>11人<br>(1.8%)     | アルゼンチン    |    | 2   |    |    |    |     |    |    |    |    |    |     |    |    |    |    |    |    |    |    |     | 2   |    |
|                          | ドミニカ共和国   |    |     |    |    |    | 2   |    |    |    |    |    |     |    |    |    |    |    |    |    |    |     | 2   |    |
|                          | ブラジル      |    | 6   |    |    |    |     |    | 1  |    |    |    |     |    |    |    |    |    |    |    |    |     | 7   |    |
| ヨーロッパ<br>114人<br>(19.0%) | アイルランド    |    |     |    |    |    |     |    |    |    |    |    |     |    |    |    |    |    | 1  | 1  |    |     | 2   |    |
|                          | イギリス      |    | 2   |    | 1  | 1  | 3   |    | 2  | 1  | 1  |    |     |    |    |    | 1  |    |    |    |    |     | 12  |    |
|                          | イタリア      |    | 1   |    | 1  | 2  | 1   |    | 1  |    |    |    | 1   |    |    |    |    |    |    |    |    |     | 7   |    |
|                          | オーストリア    |    | 1   |    |    | 2  |     |    | 1  |    |    |    |     |    |    |    |    |    |    |    |    |     | 4   |    |
|                          | オランダ      |    |     |    |    |    |     | 1  |    | 3  |    |    | 1   | 1  |    |    |    |    |    |    |    |     | 6   |    |
|                          | ギリシア      |    |     |    |    | 2  |     |    |    |    |    |    |     |    |    |    |    |    |    |    |    |     | 2   |    |
|                          | スイス       |    |     | 1  | 1  |    | 1   |    | 1  | 1  |    |    |     |    |    |    |    |    |    |    |    |     | 5   |    |
|                          | スウェーデン    |    |     |    |    |    | 1   |    |    |    |    |    |     |    |    |    |    |    |    |    |    |     | 1   |    |
|                          | スペイン      |    | 3   |    | 2  |    | 1   | 1  | 3  | 1  |    |    |     |    |    |    |    |    |    | 1  |    |     | 12  |    |
|                          | チェコ       |    |     |    |    |    |     | 2  |    |    |    |    |     |    |    |    |    |    |    |    |    |     | 2   |    |
|                          | デンマーク     |    |     |    |    |    | 4   |    |    | 7  |    |    |     | 1  |    |    |    |    |    |    |    |     | 12  |    |
|                          | ドイツ       |    | 5   |    | 2  | 2  | 2   | 5  | 2  | 3  |    |    | 2   | 1  |    |    |    |    |    |    | 1  |     | 25  |    |
|                          | フィンランド    |    |     |    | 1  |    | 1   |    |    | 1  |    |    |     |    |    |    |    |    |    |    |    |     | 3   |    |
|                          | フランス      |    | 2   | 1  |    | 3  |     |    | 3  | 1  |    |    |     |    |    |    | 1  |    |    |    |    |     | 1   | 12 |
| ベルギー                     |           |    |     |    |    |    |     |    | 1  |    |    |    | 1   |    |    |    |    |    |    |    |    |     | 2   |    |
| ポーランド                    |           | 2  |     |    |    |    |     |    |    |    |    |    |     |    |    |    |    |    |    |    |    |     | 2   |    |
| ポルトガル                    |           |    |     |    | 1  |    |     | 1  | 3  |    |    |    |     |    |    |    |    |    |    |    |    |     | 5   |    |
| 合計                       | (52カ国・地域) | 6  | 111 | 20 | 35 | 55 | 101 | 60 | 72 | 54 | 4  | 1  | 37  | 6  | 0  | 1  | 3  | 7  | 3  | 5  | 1  | 19  | 601 |    |

### 3. 外国人研究者等の受入れ

#### (1) 経費別

| 区 分                           | 平成17年度      | 平成18年度      | 平成19年度      | 平成20年度      | 平成21年度      | 平成22年度      |
|-------------------------------|-------------|-------------|-------------|-------------|-------------|-------------|
| 外国人非常勤講師                      | 27          | 24          | 23          | 26          | 26          | 28          |
| 外国籍教員                         | 18          | 21          | 21          | 20          | 18          | 19          |
| 外国人研究員                        | 4           | 5           | (1)<br>3    | (1)<br>5    | 5           | 5           |
| 外国人受託研修員                      | 22          | 11          | 12          | 4           | 10          | (1)<br>24   |
| 科学研究費補助金                      | (1)<br>4    | (4)<br>6    | (2)<br>8    | 0           | 3           | 0           |
| 科学技術振興調整費<br>(ライジングスタープログラム等) | -           | -           | -           | 0           | 0           | 1           |
| 大学教育改革支援(文部科学省)               | -           | -           | -           | 2           | (1)<br>2    | (2)<br>2    |
| 研究拠点形成費等補助金<br>(21世紀COE)※     | (3)<br>15   | (1)<br>9    | (3)<br>12   | (4)<br>16   | -           | -           |
| 日本学術振興会                       | 12          | (4)<br>15   | (4)<br>12   | (2)<br>17   | (3)<br>19   | (3)<br>14   |
| 国際交流奨励事業等<br>(琉球大学後援財団)       | (8)<br>8    | (5)<br>2    | (5)<br>5    | (4)<br>0    | (4)<br>4    | (1)<br>1    |
| 国内資金(寄附金を含む)                  | (10)<br>71  | (19)<br>70  | (10)<br>40  | (10)<br>55  | (6)<br>29   | (7)<br>23   |
| 国外資金(外国政府・研究機関等)              | (3)<br>5    | (4)<br>6    | (11)<br>14  | (22)<br>35  | (4)<br>35   | (4)<br>16   |
| 私 費                           | (6)<br>52   | (62)<br>123 | (17)<br>80  | (5)<br>31   | (8)<br>33   | (2)<br>8    |
| 合 計                           | (31)<br>238 | (94)<br>292 | (53)<br>230 | (44)<br>211 | (26)<br>184 | (20)<br>141 |

( )内の数字は国際交流協定締結大学との交流に基づくもの。  
 ※研究拠点形成費等補助金(21世紀COE)は平成20年度で事業終了。

#### (2) 国(地域)別(平成22年度)

| 国(地域)名                | 受入者数    | 国(地域)名  | 受入者数                   | 国(地域)名     | 受入者数  |                         |             |      |
|-----------------------|---------|---------|------------------------|------------|-------|-------------------------|-------------|------|
| アジア<br>54人<br>(38.3%) | インドネシア  | 3       | アフリカ<br>24人<br>(17.0%) | ウガンダ       | 1     | オセアニア<br>4人<br>(2.8%)   | オーストラリア     | 3    |
|                       | タイ      | 5       |                        | エジプト       | 1     |                         | ニュージーランド    | 1    |
|                       | ネパール    | 1       |                        | エチオピア      | 1     |                         |             |      |
|                       | パキスタン   | 1       |                        | ガーナ        | 1     |                         |             |      |
|                       | バングラデシュ | 8       |                        | ケニア        | 3     |                         |             |      |
|                       | フィリピン   | 1       |                        | サントメ・プリンシペ | 1     |                         |             |      |
|                       | ベトナム    | 2       |                        | ザンビア       | 2     | ヨーロッパ<br>24人<br>(17.0%) | アイルランド      | 2    |
|                       | マレーシア   | 1       |                        | シエラレオネ     | 1     |                         | イギリス        | 3    |
|                       | ラオス     | 1       |                        | タンザニア      | 1     |                         | イタリア        | 1    |
|                       | 韓国      | 9       |                        | チュニジア      | 2     |                         | オーストリア      | 1    |
|                       | 台湾      | 1       |                        | ナイジェリア     | 2     |                         | スペイン        | 1    |
| 中国                    | 21      | ブルキナファソ | 1                      | ドイツ        | 8     |                         |             |      |
| 中近東<br>4人<br>(2.8%)   | イスラエル   | 1       | モーリシャス                 | 1          | ハンガリー |                         | 1           |      |
|                       | イラン     | 3       | モザンビーク                 | 1          | フランス  |                         | 5           |      |
| 中南米<br>7人<br>(5.0%)   | アルゼンチン  | 2       | モロッコ                   | 1          | ベラルーシ | 1                       |             |      |
|                       | コロンビア   | 3       | リベリア                   | 2          | ロシア   | 1                       |             |      |
|                       | ブラジル    | 1       | 南アフリカ                  | 2          |       |                         |             |      |
|                       | メキシコ    | 1       | 北米<br>24人<br>(17.0%)   | アメリカ合衆国    | 22    |                         |             |      |
|                       |         |         | カナダ                    | 2          |       |                         | 合計(49カ国・地域) | 141人 |

## (3) 部局・経費別(平成21年度 外国人研究者等の受入れ)

|       | 外国人非常勤講師 | 外国籍教員 | 外国人研究員 | 外国人受託研修員  | 科学研究費補助金 | 科学技術振興調整費<br>(ライジングスター<br>プログラム等) | 大学教育改革支援<br>(文部科学省) | 日本学術振興会   | 国際交流奨励事業等<br>(琉球大学後援財団) | (寄附金を含む)<br>国内資金 | (外国政府・研究機関等)<br>国外資金 | 私費       | 合計          |
|-------|----------|-------|--------|-----------|----------|-----------------------------------|---------------------|-----------|-------------------------|------------------|----------------------|----------|-------------|
| 事務局   |          |       |        |           |          |                                   |                     |           |                         | (7)<br>10        | (2)<br>9             |          | (9)<br>19   |
| 法文    | 6        | 4     |        | (1)<br>1  |          |                                   |                     | 2         |                         |                  | (2)<br>3             | (1)<br>1 | (4)<br>17   |
| 観光    | 1        |       |        | 17        |          |                                   |                     |           |                         |                  |                      |          | 18          |
| 教育    |          | 1     |        |           |          |                                   |                     |           |                         |                  |                      | 1        | 2           |
| 理学    | 1        | 1     |        |           |          |                                   |                     | (1)<br>4  |                         | 1                | 3                    | 1        | (1)<br>11   |
| 医学    | 1        | 2     |        |           |          |                                   | (2)<br>2            |           |                         |                  |                      | (1)<br>1 | (3)<br>6    |
| 工学    | 2        | 3     |        |           |          |                                   |                     | 3         | (1)<br>1                |                  |                      |          | (1)<br>9    |
| 農学    | 1        | 1     |        | 6         |          |                                   |                     | (2)<br>2  |                         | 8                | 1                    | 2        | (2)<br>21   |
| 法務研   | 1        |       |        |           |          |                                   |                     |           |                         |                  |                      |          | 1           |
| 熟生研   |          |       | 5      |           |          |                                   |                     | 2         |                         | 2                |                      |          | 9           |
| 産学連携  |          |       |        |           |          |                                   |                     |           |                         |                  |                      |          | 0           |
| 生涯学習  |          |       |        |           |          |                                   |                     |           |                         |                  |                      |          | 0           |
| 情報セ   |          |       |        |           |          |                                   |                     |           |                         |                  |                      |          | 0           |
| 留学セ   | 1        |       |        |           |          |                                   |                     |           |                         |                  |                      |          | 1           |
| 外国セ   |          | 4     |        |           |          |                                   |                     |           |                         |                  |                      |          | 4           |
| 大教セ   | 14       |       |        |           |          |                                   |                     |           |                         |                  |                      |          | 14          |
| 島嶼セ   |          |       |        |           |          |                                   |                     |           |                         | 1                |                      |          | 1           |
| 国際沖縄  |          |       |        |           |          |                                   |                     |           |                         | 1                |                      | 2        | 3           |
| 亜熱帯島嶼 |          | 3     |        |           |          | 1                                 |                     | 1         |                         |                  |                      |          | 5           |
|       | 28       | 19    | 5      | (1)<br>24 | (0)<br>0 | 1                                 | (2)<br>2            | (3)<br>14 | (1)<br>1                | (7)<br>23        | (4)<br>16            | (2)<br>8 | (20)<br>141 |

注1. ( )内の数字は国際交流協定締結大学との交流で、内数である。

注2. 附属病院は医学部に含めた。

注3. 経費の出所が2機関以上の場合、主たる経費で区分した。

## (4) 部局・国別(平成22年度 外国人研究者の受入れ)

| 区分                      | 事務         | 法文 | 観光 | 教育 | 理学 | 医学 | 工学 | 農学 | 法務 | 熟生研 | 留セ | 外セ | 大教 | 島嶼セ | 国際<br>沖縄 | 亜熱<br>帯 | 合計  |
|-------------------------|------------|----|----|----|----|----|----|----|----|-----|----|----|----|-----|----------|---------|-----|
| アジア<br>54人<br>(38.3%)   | インドネシア     |    |    |    |    |    |    | 2  |    | 1   |    |    |    |     |          |         | 3   |
|                         | タイ         |    |    |    | 1  |    |    | 3  |    |     |    |    | 1  |     |          |         | 5   |
|                         | ネパール       |    |    | 1  |    |    |    |    |    |     |    |    |    |     |          |         | 1   |
|                         | パキスタン      |    |    |    |    |    |    | 1  |    |     |    |    |    |     |          |         | 1   |
|                         | バングラデシュ    | 1  |    |    |    |    | 3  | 2  |    | 1   |    |    |    |     |          | 1       | 8   |
|                         | フィリピン      |    |    |    |    |    |    |    |    |     |    |    |    | 1   |          |         | 1   |
|                         | ベトナム       |    |    |    |    |    |    | 2  |    |     |    |    |    |     |          |         | 2   |
|                         | マレーシア      |    |    |    |    |    |    |    |    | 1   |    |    |    |     |          |         | 1   |
|                         | ラオス        | 1  |    |    |    |    |    |    |    |     |    |    |    |     |          |         | 1   |
|                         | 韓国         | 2  | 2  | 1  |    |    | 1  | 2  |    |     |    |    |    | 1   |          |         |     |
| 台湾                      |            |    |    |    | 1  |    |    |    |    |     |    |    |    |     |          |         | 1   |
| 中国                      | 3          | 3  |    |    | 1  | 2  | 3  | 4  |    |     |    |    | 4  |     |          | 1       | 21  |
| 中近東<br>4人<br>(2.8%)     | イスラエル      |    |    |    |    |    |    |    |    | 1   |    |    |    |     |          |         | 1   |
|                         | イラン        |    |    |    | 1  |    | 1  |    |    |     |    |    |    | 1   |          |         | 3   |
| アフリカ<br>24人<br>(17.0%)  | ウガンダ       |    |    | 1  |    |    |    |    |    |     |    |    |    |     |          |         | 1   |
|                         | エジプト       |    |    |    |    |    |    | 1  |    |     |    |    |    |     |          |         | 1   |
|                         | エチオピア      |    |    |    | 1  |    |    |    |    |     |    |    |    |     |          |         | 1   |
|                         | ガーナ        |    |    | 1  |    |    |    |    |    |     |    |    |    |     |          |         | 1   |
|                         | ケニア        |    |    | 2  |    |    |    | 1  |    |     |    |    |    |     |          |         | 3   |
|                         | サントメ・プリンシペ |    |    | 1  |    |    |    |    |    |     |    |    |    |     |          |         | 1   |
|                         | ザンビア       |    |    | 2  |    |    |    |    |    |     |    |    |    |     |          |         | 2   |
|                         | シエラレオネ     |    |    | 1  |    |    |    |    |    |     |    |    |    |     |          |         | 1   |
|                         | タンザニア      |    |    | 1  |    |    |    |    |    |     |    |    |    |     |          |         | 1   |
|                         | チュニジア      |    |    | 1  |    |    |    |    |    |     | 1  |    |    |     |          |         | 2   |
|                         | ナイジェリア     |    |    | 2  |    |    |    |    |    |     |    |    |    |     |          |         | 2   |
|                         | ブルキナファソ    |    |    |    |    |    |    | 1  |    |     |    |    |    |     |          |         | 1   |
|                         | モーリシャス     |    |    | 1  |    |    |    |    |    |     |    |    |    |     |          |         | 1   |
| モザンビーク                  |            |    | 1  |    |    |    |    |    |    |     |    |    |    |     |          | 1       |     |
| モロッコ                    |            |    | 1  |    |    |    |    |    |    |     |    |    |    |     |          | 1       |     |
| リベリア                    |            |    | 2  |    |    |    |    |    |    |     |    |    |    |     |          | 2       |     |
| 南アフリカ                   | 2          |    |    |    |    |    |    |    |    |     |    |    |    |     |          |         | 2   |
| オセアニア<br>4人<br>(2.8%)   | オーストラリア    |    | 1  |    | 1  |    |    |    |    | 1   |    |    |    |     |          |         | 3   |
|                         | ニュージーランド   |    |    |    |    |    |    |    |    | 1   |    |    |    |     |          |         | 1   |
| 北米<br>24人<br>(17.0%)    | アメリカ合衆国    | 7  | 2  |    |    | 2  |    |    | 1  | 1   | 1  | 2  | 4  |     | 1        | 1       | 22  |
|                         | カナダ        |    |    |    |    |    |    |    |    |     |    |    |    |     |          | 2       | 2   |
| 中南米<br>7人<br>(5.0%)     | アルゼンチン     |    |    |    |    | 1  |    |    |    |     |    |    | 1  |     |          |         | 2   |
|                         | コロンビア      |    |    |    | 1  |    |    | 2  |    |     |    |    |    |     |          |         | 3   |
|                         | ブラジル       |    |    |    |    |    |    | 1  |    |     |    |    |    |     |          |         | 1   |
|                         | メキシコ       |    |    |    |    |    |    | 1  |    |     |    |    |    |     |          |         | 1   |
| ヨーロッパ<br>24人<br>(17.0%) | アイルランド     |    | 1  |    |    |    |    |    |    |     |    | 1  |    |     |          |         | 2   |
|                         | イギリス       |    | 2  |    |    |    |    |    |    |     |    |    | 1  |     |          |         | 3   |
|                         | イタリア       |    |    |    |    |    |    |    |    |     |    |    |    |     | 1        |         | 1   |
|                         | オーストリア     |    |    |    | 1  |    |    |    |    |     |    |    |    |     |          |         | 1   |
|                         | スペイン       |    |    |    |    |    |    |    |    |     |    | 1  |    |     |          |         | 1   |
|                         | ドイツ        |    | 5  |    | 1  | 1  |    |    |    |     |    |    | 1  |     |          |         | 8   |
|                         | ハンガリー      |    |    |    |    |    |    |    |    | 1   |    |    |    |     |          |         | 1   |
|                         | フランス       | 3  | 1  |    |    | 1  |    |    |    |     |    |    |    |     |          |         | 5   |
| ベラルーシ                   |            |    |    |    | 1  |    |    |    |    |     |    |    |    |     |          | 1       |     |
| ロシア                     |            |    |    |    |    |    |    |    |    |     |    | 1  |    |     |          | 1       |     |
| 合計<br>(49カ国・地域)         | 19         | 17 | 18 | 2  | 11 | 6  | 9  | 21 | 1  | 9   | 1  | 4  | 14 | 1   | 3        | 5       | 141 |